

Curso: GESTIÓN DEL IMPUESTO SOCIEDADES (teleformación)

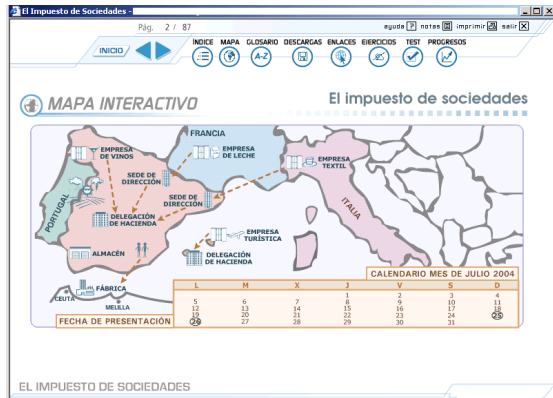

MATERIAL ALUMN@:

- ♣ Claves de acceso
- ♣ Guía de usuario (formato .pdf)
- ♣ Manual (formato .pdf disponible on line)

CONTENIDO PLATAFORMA:

- ♣ Páginas totales: 180
- ♣ Nº de ejercicios: 18

OBJETIVOS:

Capacitar a los trabajadores para la toma de decisiones en el ámbito empresarial, teniendo en cuenta la repercusión fiscal del impuesto sobre sociedades, así como una metodología práctica y un conocimiento detallado de la tributación en dicha materia fiscal.

A QUIEN VA DIRIGIDO:

Profesionales con conocimientos básicos de navegación por Internet y nociones básicas de la terminología financiera.

CONTENIDOS:

MÓDULO 1: EL IMPUESTO DE SOCIEDADES

1. EL IMPUESTO DE SOCIEDADES

- 1.1. Naturaleza y ámbito de aplicación
- 1.2. Hecho imponible
- 1.3. Sujeto pasivo
- 1.4. Obligación personal de contribuir
- 1.5. Atribución de rentas
- 1.6. Entidades exentas
- 1.7. Ámbito de aplicación temporal
- 1.8. Jurisdicción competente

2. LA BASE IMPONIBLE

- 2.1. Base imponible y clases de estimación
- 2.2. Ingresos y gastos
- 2.3. Las rentas exentas de origen extranjero
- 2.4. La compensación de las bases imponibles negativas

3. LAS AMORTIZACIONES

- 3.1. Amortizaciones contables del inmovilizado
- 3.2. Amortización fiscal del inmovilizado material
- 3.3. Amortización fiscal del inmovilizado inmaterial

4. LAS PROVISIONES

- 4.1. Requisitos para la deducibilidad de las provisiones. Contabilización. Imputación
- 4.2. Clases de provisiones

5. LA DEUDA TRIBUTARIA

- 5.1. Tipos de gravamen y la cuota
- 5.2. Bonificaciones
- 5.3. Dedución para evitar la doble imposición interna
- 5.4. Dedución para evitar la doble imposición internacional
- 5.5. Dedución para incentivar la realización de determinadas actividades

6. LA GESTIÓN DEL IMPUESTO

- 6.1. Retenciones e ingresos a cuenta
- 6.2. Pagos fraccionados
- 6.3. La declaración y liquidación del impuesto

MÓDULO 2: RÉGIMENES ESPECIALES Y CONTABILIDAD

1. INTRODUCCIÓN

- 1.1. Naturaleza
- 1.2. Ámbito de aplicación
- 1.3. Clases de Estimación
- 1.4. Amortizaciones contables del inmovilizado
- 1.5. Amortización fiscal del inmovilizado
- 1.6. Sistemas de amortización
- 1.7. Clases de provisiones
- 1.8. Tipos de gravamen y cuota
- 1.9. Las bonificaciones
- 1.10. Pagos a cuenta. Retenciones e ingresos a cuenta y pagos fraccionados
- 1.11. La declaración y la liquidación del impuesto

2. EL IMPUESTO DE SOCIEDADES: RÉGIMENES ESPECIALES Y CONTABILIDAD

- 2.1. Agrupaciones de interés económico
- 2.2. Uniones temporales de empresas
- 2.3. Sociedades y fondos de capital de riesgo

3. RÉGIMENES ESPECIALES II

- 3.1. Grupos de sociedades

- 3.2. Fusiones, escisiones, aportaciones de activos y canje de valores
- 3.3. Minería
- 3.4. Investigación y explotación de hidrocarburos
- 3.5. Empresas de reducida dimensión
- 3.6. Contratos de arrendamiento financiero
- 3.7. Entidades de tenencia de valores extranjeros
- 3.8. Entidades parcialmente exentas
- 3.9. Comunidades titulares de montes vecinales y mano común

4. PAÍS VASCO, NAVARRA Y CANARIAS

- 4.1. País Vasco. Normativa aplicable
- 4.2. Diferencias entre normas estatales y forales
- 4.3. Navarra. Normativa aplicable
- 4.4. Diferencias entre normas estatales y forales
- 4.5. Canarias. Contenido del régimen

5. LA CONTABILIDAD DEL IMPUESTO

- 5.1. La contabilización y normativa del impuesto sobre el beneficio empresarial
- 5.2. Diferencias entre normas estatales y forales